Ein neues Kapitel – UNSERE Begegnungs-BIBO Liebstadt

Aus Alt mach Neu — unsere neue Mitte

1. Ausgangslage:
Die städtische Bibliothek in Liebstadt ist stark in die Jahre gekommen (letzte Renovierung Anfang der 1990er Jahre) und sie verzeichnet kaum noch Besucher. Da kommunale Mittel für eine umfassende Modernisierung fehlen, droht der Verlust dieser zentralen Institution.

2. Das Ziel:
Wir erwecken die zwei Räumlichkeiten aus ihrem Dornröschenschlaf und binden sie ein zentrales Ortsgeschehen ein. Durch die Neugründung eines engagierten Bürgervereins und den Umzug bewährter Strukturen (nach vier Jahren erfolgreicher Erprobung im Rahmen der Schneckenmühle e.V.) schaffen wir einen lebendigen, generationenübergreifenden Begegnungsort direkt am Markt. Die Bibo wird zum „Dritten Ort" für Liebstadt – ein Platz, der Jung und Alt, Schule und Freizeit, Alltag und Gemeinschaft verbindet.

Unser Marktplatz ist das historische Herz von Liebstadt – doch ein Herz muss pulsieren, um Leben in den gesamten Ort zu bringen. Mit dem Projekt „Aus Alt mach Neu" beleben wir unseren Ortskern wieder. Unser Ansatz denkt Stadtbelebung ganzheitlich: wir wollen eben nicht nur renovieren, neue Bücher kaufen oder alte gegen neue Möbel tauschen: wir wollen nachhaltig und langfristig ein lebendiges Fundament für ein kulturelles und gemeinschaftliches Miteinander schaffen! Wir planen gemeinsam und bieten kreative und kulturelle Angebote, schaffen Platz für Ideen und Konzepte und öffnen zusätzlich unsere Bücherei in moderner, frischer Aufmachung. Es entsteht in unserer Begegnungs-BIBO neuer Raum, der vom Engagement der Gemeinschaft lebt und in dem Kultur, Freizeit, Bildung und Gemeinschaft dauerhaft ein Zuhause finden. So füllen wir die neu entstehenden Räume wieder mit echtem Leben und machen die **LIEBE**nswürdigkeit von Liebstadt für jede/n Einzelne/n erleb- und mitgestaltbar.

Unsere Bibo im Moment: Alt, trist, eingestaubt und wenig attraktiv

Unsere Mitte sichtbar machen und einladend gestalten
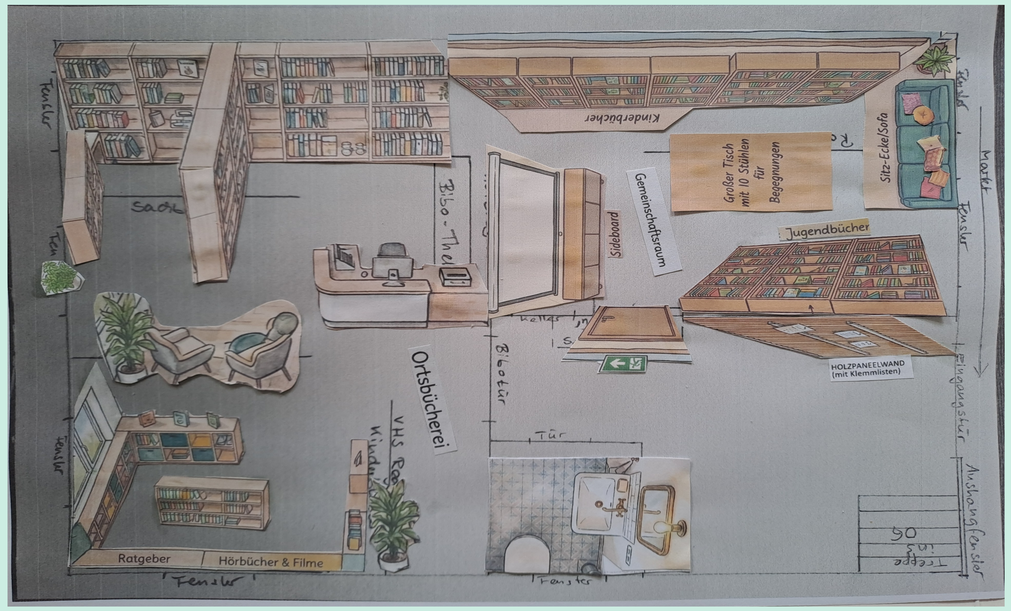
Unserer Mitte Raum geben, Platz schaffen, Angebote kreieren, dauerhaft wiederbeleben:
Unsere Begegnungsstätte und Bibliothek als interaktiver Ort in Zukunft: